

# SCUOLA DI IRIDOLOGIA E NATUROPATIA

“Luigi Costacurta”

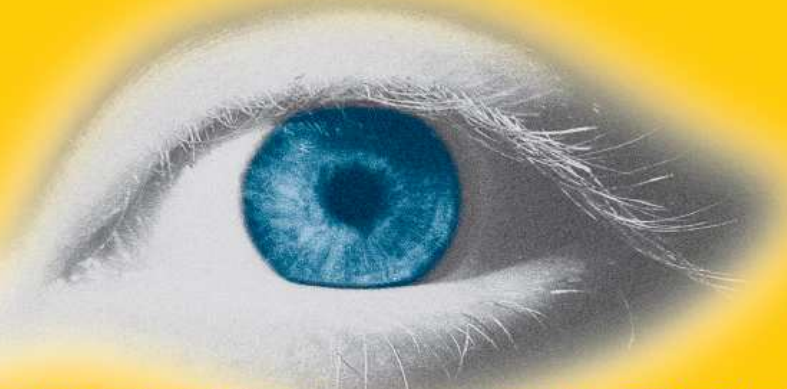

**UNA PROFESSIONE PER IL FUTURO**

**LA PRIMA SCUOLA DI  
NATUROPATIA IN ITALIA**

TRENTO



Per informazioni ed iscrizioni:

**Accademia Nazionale di Scienze  
Igienistiche Naturali "Galileo Galilei"**

Largo Nazario Sauro, 11 - 38121 TRENTO - Tel. e Fax 0461.985102  
E-mail: [info@scuolanaturopatia.org](mailto:info@scuolanaturopatia.org) - Sito internet: [www.scuolanaturopatia.org](http://www.scuolanaturopatia.org)

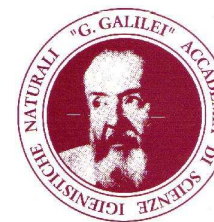

L'Accademia Nazionale di Scienze Igienistiche Naturali  
“Galileo Galilei”

*Scuola di Iridologia e Naturopatia “Luigi Costacurta”*

Organizza un

## Corso di approfondimento di **FISIOPATOLOGIA UMANA**

Il corso si svolgerà il

**25 e 26 SETTEMBRE 2010**

Presso il Centro di Formazione Professionale in  
Viale Verona 141 a Trento

con i seguenti orari:

**Sabato 9.30-13.30 14.30-18.30 - Domenica 8.30-12.30 13.30-17.30**

## PROGRAMMA del corso

- Sistema endocrino;
- Osteoporosi e menopausa;
- Cuore e sistema circolatorio e linfatico;
- La febbre gastrointestinale ed ecologia intestinale.

Per ogni argomento verranno trattati:

- Richiami di anatomia e fisiologia;
- Meccanismi patogenetici di malattia;
- L'approccio naturopatico alla patologia.

### Relatore:

#### **Cristian Testa - Iridologo Naturopata Heilpraktiker**

Biologo, Interno presso Unità operativa di gastroenterologia e Endoscopia digestiva presso Policlinico S. Donato Milanese. Responsabile tecnico del laboratorio di analisi e ricerca medica "RadicalService" dove si occupa di fitoterapia applicata all'ecologia intestinale e alla parassitologia.

Conduce diversi seminari sulla promozione della medicina naturale (fitoterapia, dietetica, idroterapia e consumo critico) organizzati attraverso scuole e assessorati alla cultura.

**Costo del corso: € 130,00 (IVA inclusa)  
minimo 20 partecipanti**

**Per regolarizzare l'iscrizione, si prega di inviare via posta o fax (0461985102) il modulo in allegato, allegando la ricevuta di versamento.**

**Per informazioni:**

[Info@scolanaturopatia.org](mailto:Info@scolanaturopatia.org) o telefonare a 0461-985102

AL RETTORE DELL' ACCADEMIA G.GALILEI  
CASELLA POSTALE 197  
38121 TRENTO

Il/la Sottoscritto/a \_\_\_\_\_

Nato/a a \_\_\_\_\_ prov. \_\_\_\_\_ il \_\_\_\_\_

Residente a \_\_\_\_\_

via \_\_\_\_\_ n° \_\_\_\_\_

C.A.P. \_\_\_\_\_ prov. \_\_\_\_\_ Tel.abit. \_\_\_\_\_

tel.uff. \_\_\_\_\_ Cellulare \_\_\_\_\_

e-mail \_\_\_\_\_

codice fiscale \_\_\_\_\_

### CHIEDE

Di essere iscritto al CORSO di APPROFONDIMENTO di FISIOPATOLOGIA UMANA, e prende atto che l'iscrizione al corso comporta il pagamento della somma di € 130,00 da versare sul conto corrente postale n°12742383 (oppure IBAN: IT 75 F 03064 01800 000843342350 - Banca Sella Nord Est) intestato ad Accademia "Galileo Galilei" CP 197 - 38100 Trento, specificando come causale "corso di fisiopatologia umana".

Data.....

Firma.....